Ich bin einmal spazieren'gangen...

Gesammelt von Viktor Pócsik
Ujfluch/Szigetújfalu 2002

Solo für Klarinette in B

Andantino

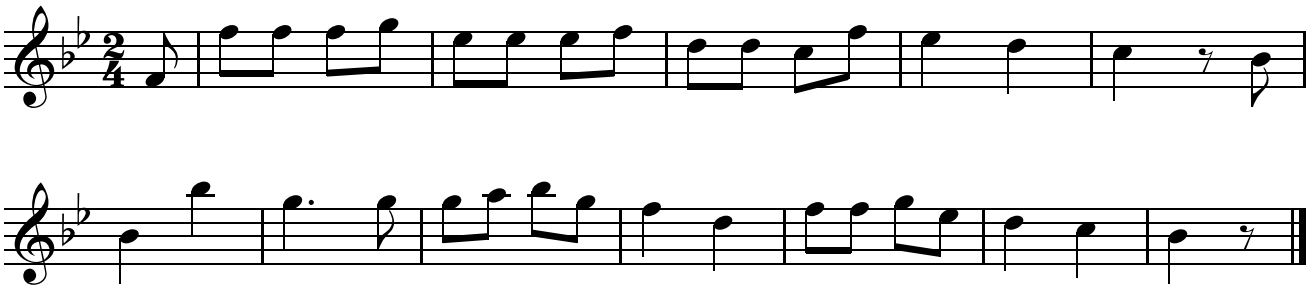

Für die 3. Klasse der Musikschule
Bearbeitet von Viktor Pócsik