Ich hab' ein' neuen Wagen...

Gesammelt von Grete und Karl Horak
Kinderlieder, Reime und Spiel der Ungarndeutschen.
Budapest, Tankönyvkiadó, 1984. S. 141

Solo für Flöte, Blockflöte in C

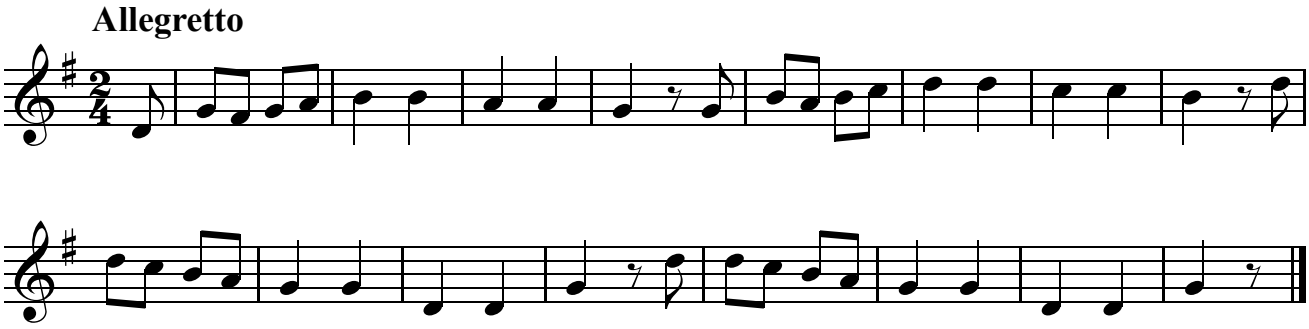

Für die 1. Klasse der Musikschule
Bearbeitet von Viktor Pócsik