Reinge, Reinge, Troupfe'...

Gesammelt von Margarethe Kelemen
Liedgut des ungarndeutschen Dorfes Schaumar/Solymár
Solymár, Stiftung Ortsgeschichte, 1995, S. 50

Solo für Blockflöte, Flöte in C

Allegretto

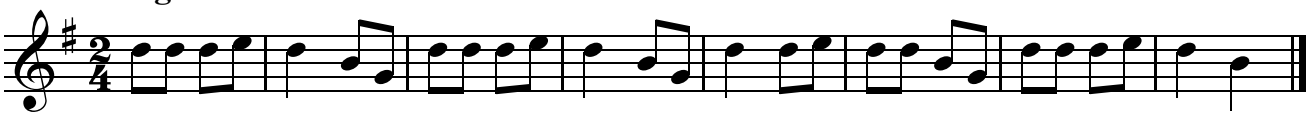

Für die 1. Klasse der Musikschule
Bearbeitet von Viktor Pócsik