Mit den Füßchen

Flöte in C

Gesammelt von Kurt Petermann
in Taks / Taksony 1977

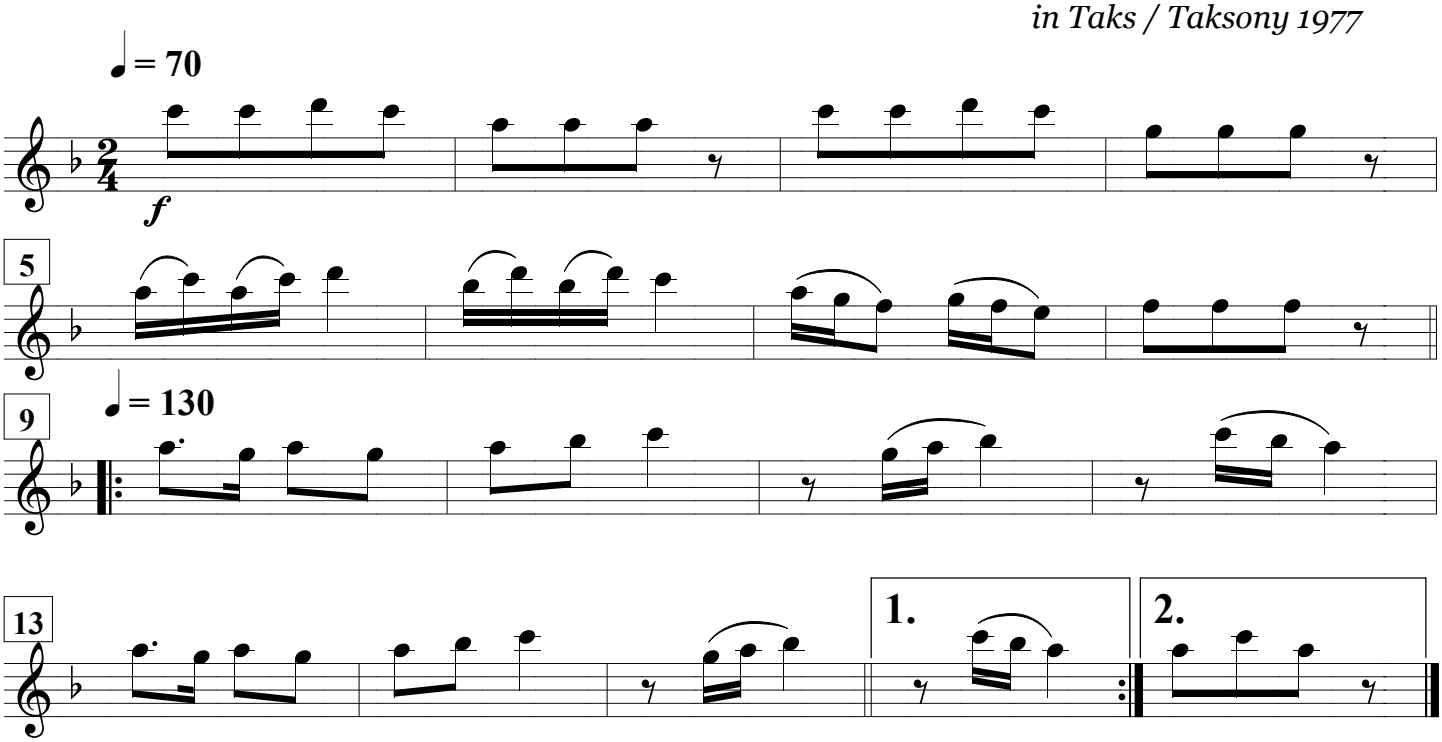

Für Blaskapelle bearbeitet von Sándor Kaszás 2021