Hans bleib da

Baßlügelhorn in B

Gesammelt von Kurt Petermann
in Taks / Taksony 1977

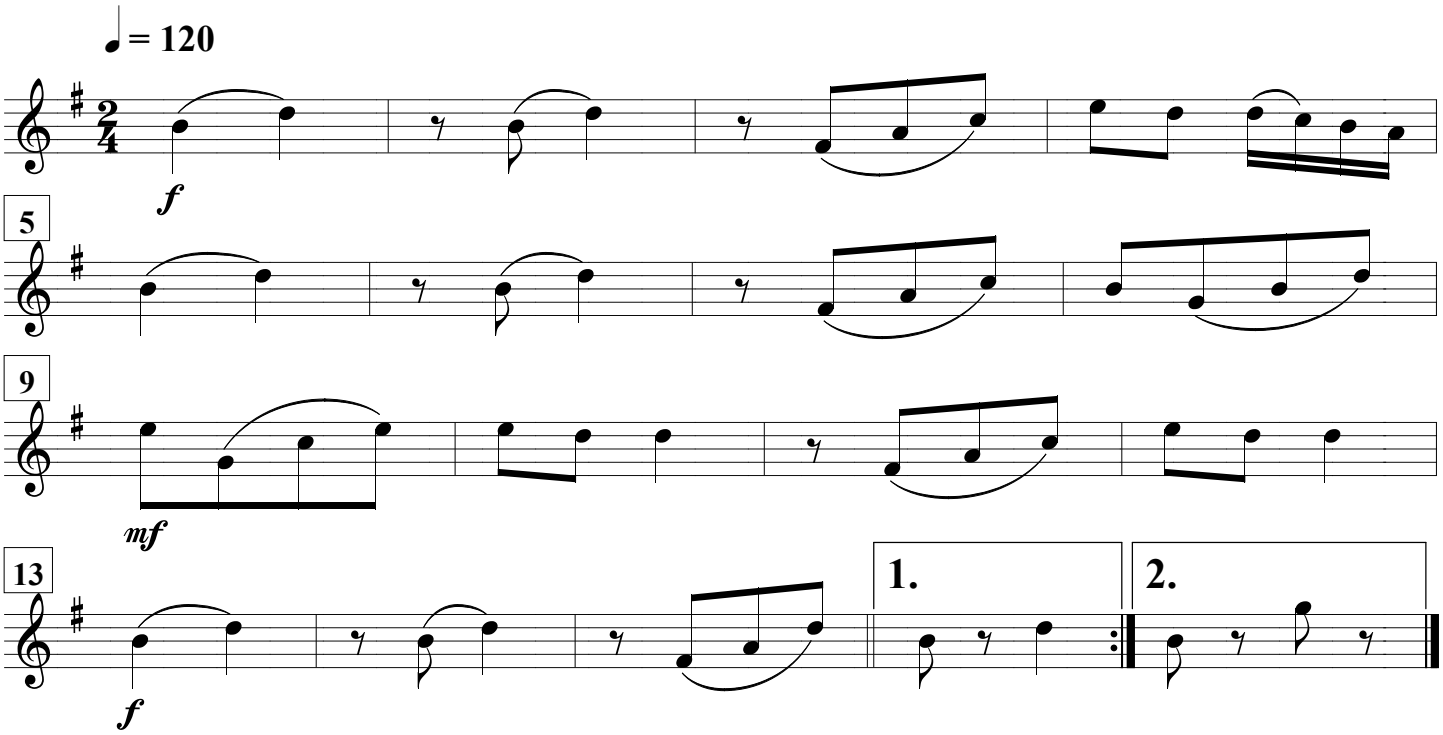

Für Blaskapelle bearbeitet von Sándor Kaszás 2021